SAINT BONNET DE JOUX - Ancienne Gendarmerie

Réhabilitation de 7 logements

71394 Saint Bonnet de Joux

Appartement T3 - N° 1001

Niveau 0

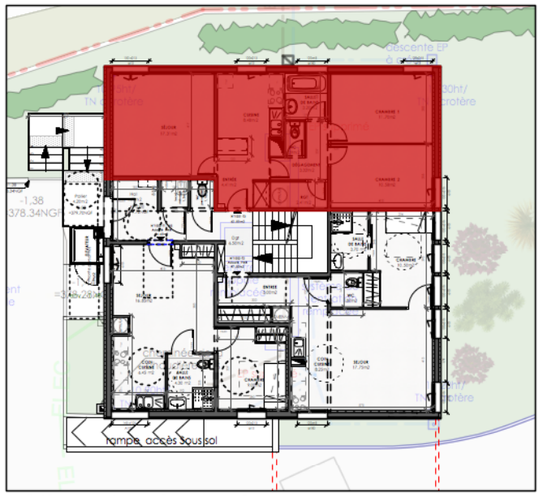

Bâtiment - Niveau 0

LOGEMENT 1001 T3	SURFACE (m2)
Entrée	4,41
Séjour	17,31
Cuisine	8,48
Dégagement	3,32
Rangement	2,41
WC	1,09
Salle de bain	3,20
Chambre 1	11,70
Chambre 2	10,58
TOTAL	**62,50**

Plan de masse

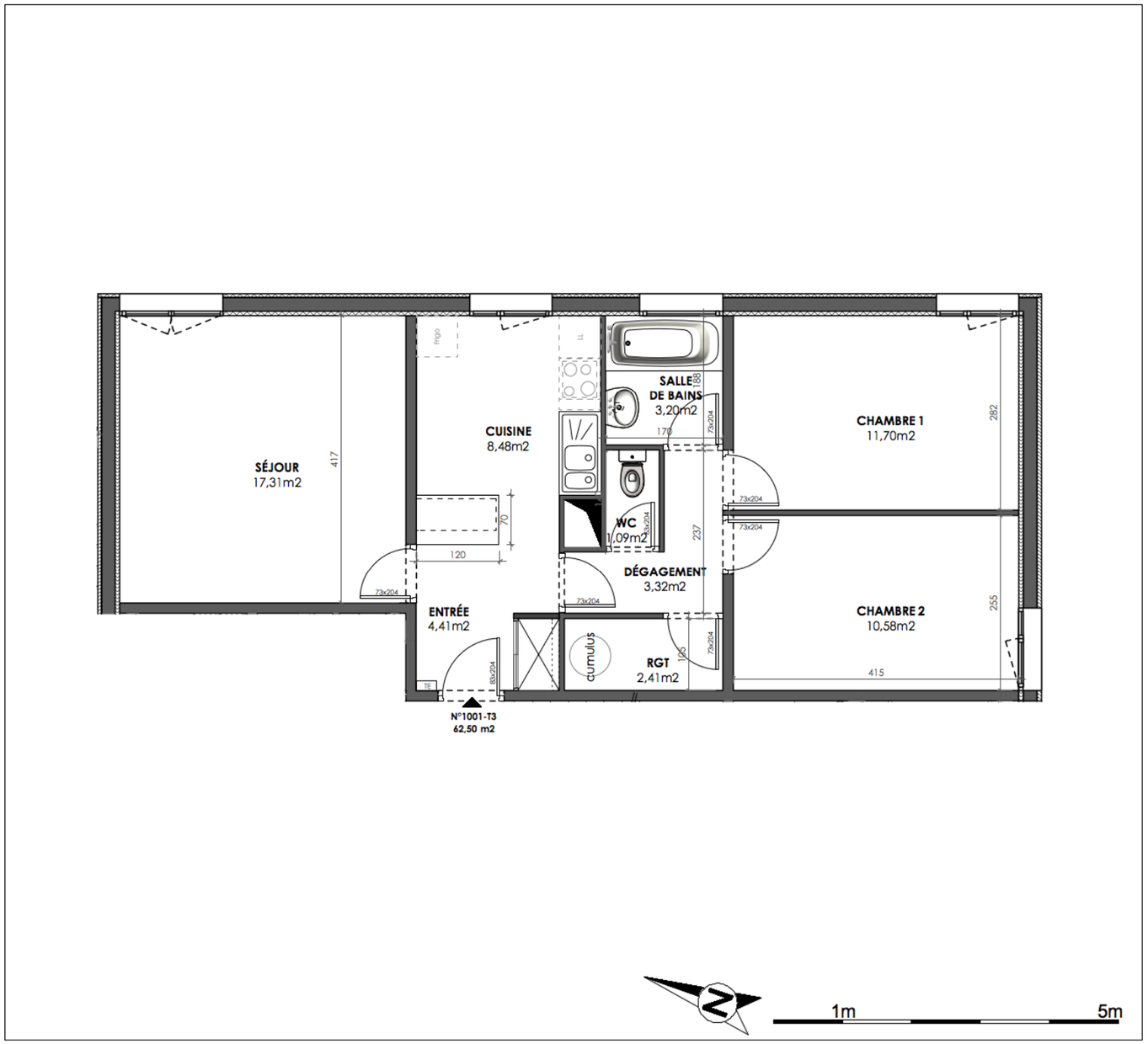

SEMCODA
50 rue du pavillon
CS 91007
01009 Bourg en Bresse
Tél : 04.74.50.98;50
Fax : 04.74.50.64. 92
www.semcoda .com

LOGEMENT LOCATIF

Plans et surfaces susceptibles de subir des modifications de détails dues aux impératifs de construction et de mise au point des plans d'exécution .

SAINT BONNET DE JOUX -
Ancienne Gendarmerie
Rue de l'ancienne gare
JANVIER 2017