SAINT BONNET DE JOUX - Ancienne Gendarmerie

Réhabilitation de 7 logements

71394 Saint Bonnet de Joux

Caves n°1 à 7

Niveau -1

Bâtiment - Niveau -1

CAVES	SURFACE (m2)
Cave n°1	4,20
Cave n°2	4,20
Cave n°3	6,45
Cave n°4	6,90
Cave n°5	7,00
Cave n°6	8,20
Cave n°7	12,40
Rangement 1	4,90
Rangement 2	8,90
Local vélo	20,70
Dégagement	44,30
Locaux techniques	28,20
TOTAL	**156,35**

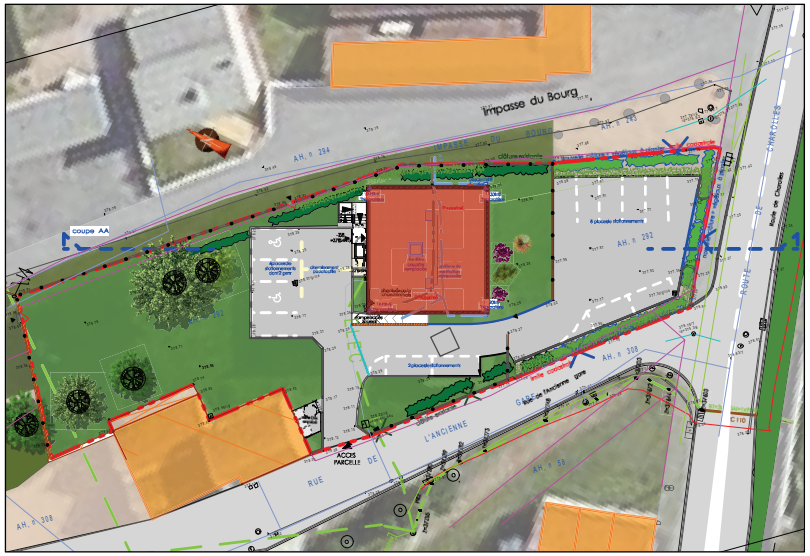

Plan de masse

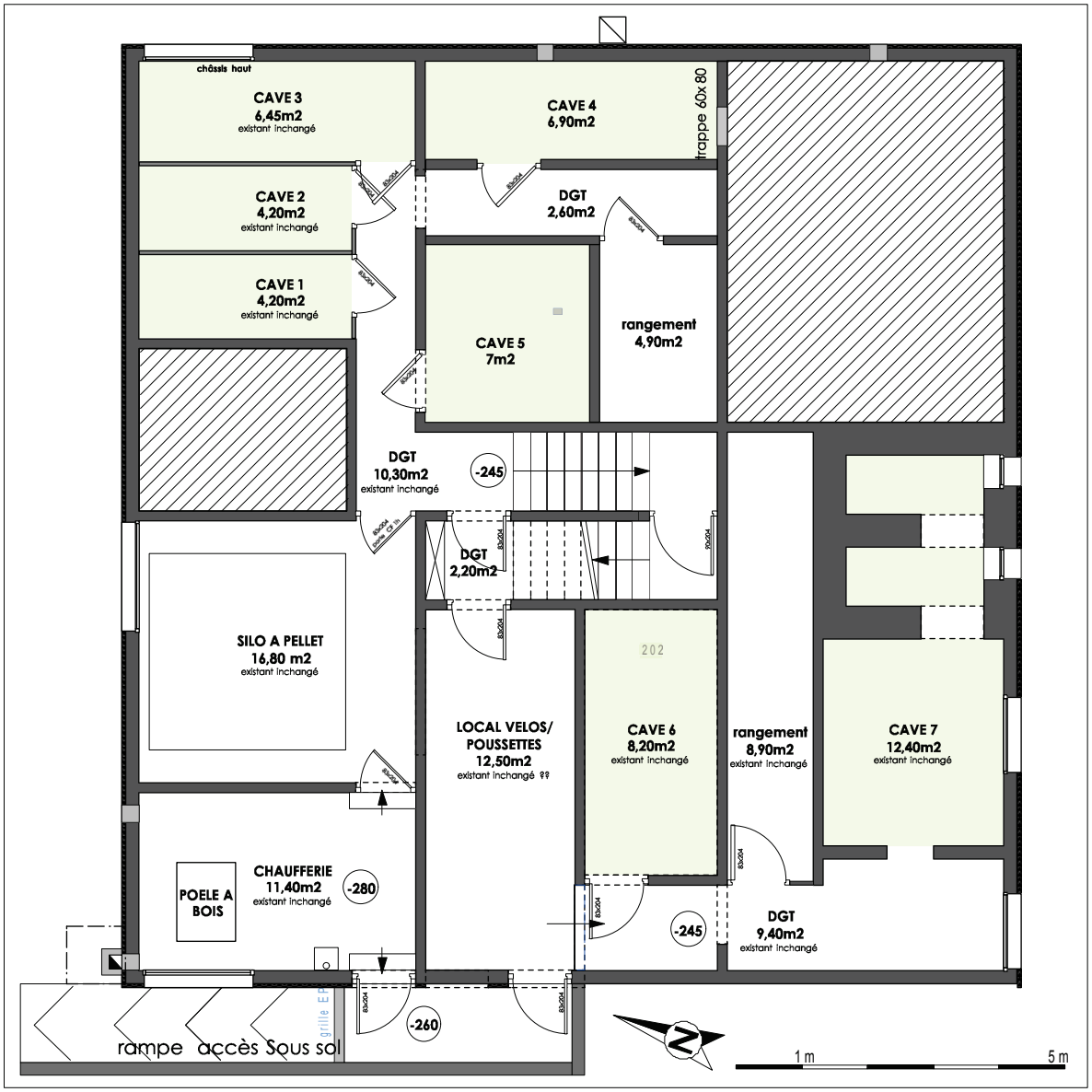

SEMCODA
50 rue du pavillon
CS 91007
01009 Bourg en Bresse
Tél : 04.74.50.98;50
Fax : 04.74.50.64. 92
www.semcoda.com

LOGEMENT LOCATIF

Plans et surfaces susceptibles de subir des modifications de détails dues aux impératifs de construction et de mise au point des plans d'exécution.

SAINT BONNET DE JOUX -
Ancienne Gendarmerie
Rue de l'ancienne gare
JANVIER 2017